ᴵ ᴵ ᴳ 20 0

ᴵ ᴵ 4

ᴵ ᴵ ᴳ 5

ᴵ ᴵ ᴷ ☼ ɯ Φ ᴵ 6 9

ᴵ ᴷ

ب e ء ৷ ৷

ں ڈ ٰ ٖ ٗ ٘ ٙ ٚ ٛ ٜ ٝ ٞ ٟ		ں ڈ ٰ ٖ ٗ ٘ ٙ ٚ ٛ ٜ ٝ ٞ ٟ
ں ڈ ٰ ٖ ٗ ٘ ٙ ٚ ٛ ٜ ٝ ٞ ٟ ٠ ٖ ٗ ٘ ٙ ٚ ٛ ٜ ٝ ٞ ٟ		ں ڈ ٰ ٖ ٗ ٘ ٙ ٚ ٛ ٜ ٝ ٞ ٟ 2024 ں ڈ ٰ ٖ ٗ ٘ ٙ ٚ ٛ ٜ ٝ ٞ ٟ

ă /		ă /
- ˇ		- ˇ` ٦ т
-		■ -
- ` ʟ ﺝ ٧ ═		- ` ʟ ﺝ ٧ ں ل ■
|		↓ |
- |		↓ - |
٦ т |		ŭ ☼ ٦ т |
ˇ ٦ |		— ﻫ ˇ ٦ | ⁝ Φ

ك ۷ ˝ ☼ щ ˝ ˝ ں 2024 ۱

ڈ آ ˝ ك ۷ ˝ ڈ آ ⁞ | - | ۷ ת

| h ۵ ˘ ۷ 1 ۷ | | h h h

˚ ˜ ˝ ˝ ك ۷ ˝ ڈ آ ϑ

ă

˝ ك ۷ ˝ ڈ آ ˛ ˛

˚ ˝ ك ۷ ˝ ڈ آ - ☼ Ж щ

˛ ˛ ˘ . - أ ۷ ˘

L ذ ئ ڭ ك ă پ ي ◂

˝ ك ۷ ˝ ڈ آ ☼ Ж щ Φ ˛

˛ | ת ˛ ă ˛ ۷ ˝

ϑ ═ ă ˚ ρ ˚ ă ˚

۷ ă ŕ ۱ ˛ ا ڑ ˝ ك ۷ ˝ ڈ آ ل

˝ ك ۷ ˝ ڈ آ ═

ڈ آ ذ ˛ ل پ ă ب

˝ ك ۷ ˝ ڈ آ ت ă ρ ˘ ك ح ˛ ˛

ں ă 2024 ں ă ˝ ☼ щ ϑ ۱ ۷ ☼ Ж щ

˛ ˛

˝ ك ۷ ˝ ڈ آ ´ ă ل ˛ ٢

Ч * ˛ ☼ Ж щ ⊥ ˛ ˚ ڤ Φ ■ ذ ˛ ˛

ڤ Φ ˛ ڼ % ˜ ˝ ك ۷ ˝ ڈ آ ˜ ˛

. ل

‾ ٦ ك آ ڈ ز ´ ð Φ

Φ OBJ | | h ٧ پ Φ OBJ

٧ ع پ ~OBJ ٧ ٤ ٤ ٧ پ

Ũ °OBJ ˘ .

OBJ ⊥ ڂ ρ ĵ OBJ

٧ ĵ

ж ☼ ш ĵ ٢ OBJ ш ☼ ж

OBJ ĵ ˀ ρĵ ₲ ₌ Φ

پOBJ ڃ ٧ ٤ أ

2024 5 28 ٦ ٧ ₭ ρ

ρ ڀص < 2024 ں ΰ˝ ☼ ч δ† > ļ ρ

† < 2024 ں ΰ˝ ☼ ч ă / ٦ т | > ρ†

ت ΰ т 2024 ں ΰ˝ ☼ ч °

ρ† ᵐ ٦ ك آ ڈ ˀ

< ڀص ρ ρ ₭ ٧ ˇ ٧

2024 ں ΰ˝ ☼ ч δ† > ļ ρ† < 2024

ں ΰ˝ ☼ ч ă / ٦ т | > ρ† / < 2024

ں ΰ˝ ☼ ч ث₭ ☼ ع > ρ† ˇ ₭ ☼

ч ˚ ڤΦ / ˀ /† δ

2024 5 29 - ˇ ` ٦ т —

ﻱ ﻝ 1 ˚ g ﻝ www.cninfo.com.cn ﻱ ˀ

2024 5 29 - ˇ ` ٦ т —

ﻱ ﻝ 1 ˚ g ﻝ www.cninfo.com.cn ﻱ ╔ ؤ ΰ ں

ᵐ ٦ ؤ ˝ ٧ 2024-026 ⋮

ᵐ ٦ ᵐ ٦ ` ₌ ؤ 2024

6 14 2024 ٧ ₭ ΰ ρ 2024 ں ΰ

˝ ☼ ч ˀ ρ† ΰ ؤ ˝

2024 5 29 ₆ 2024 6 7 ₭ ☼ ч ث₭

☼ ع ڭڤΦ ~ ₆ ~ ◗ ˇ

₭ ☼ ч ث₭ ☼ ع ρ ة 2024 6 8

˚ g ﻝ www.cninfo.com.cn ﻱ ╔ ؤ ΰ ں

ˇ 2024 ں ΰ˝ ☼ ч ث₭ ☼ ع

~ ب /† δ ﻝ 2024-029

2024 6 14 2024 ٧ ₭ ΰ ρ ڀ

ص < 2024 ں ŭ ́ ☼ ɯ δ↑ > ɩ⃢ρ↑

< 2024 ں ŭ ́ ☼ ɯ ǎ ̋ / ۷۱ ת | >⃢ρ↑

أ ৩ 2025 6 12

أ ৩ ٭ 161 ڹ

أ ৩ 9

أ ৩ ٭ 2.185 / ڹ

‰ ڹ ٭ ٭ ◊ ৷ ى ⌧ A ڹ ڹ ڹ ٭ /

☼ ع Φ ⌧ A ڹ ڹ ڹ ٭

Ҡ ☼ ш ⌧ ڑ

1

Ҡ ☼ ш ⌧ ٥ ٮ ڹ ٭ ث Ҡ ٧٦ ☼ ع n ⌧

ٮ ڹ ٭ ڡ ₿ ٮ ٨ ص 48

2

Ҡ ☼ ш ⌧ ٮ ڹ ٭ ٥ ٧ 12 ☼ ع ◗

٬ ٭ ৷ ⅝ Ҡ ء Ҡ ☼ ш ⌧

ڑ

1 30 ء e ق

⌧ ٥ أ ৷ 30 ٧ ٧ ٦ 1

2 أ 10

3 ٥ أ ڹ ٭ ⍝ ৷ ٦ ٭ ৷ ي ⌧ پ

৷ ق ٨ ٧ ٦ | ي

4 - ˇ - h ⌧ ڑ

ك “ پ ” h ⌧ h ي ⌧ پ

٠

~ ~ ⅝ ₭OBJ ں ڻ ٣ ₭☼ ɯ أ ɒ ɥ

50%	ɒ أ ٧₆ ث OBJ ٧ 12 ɒ أ ₅ ฿ OBJ ٧ 24	٧
50%	ɒ أ ٧₆ ث OBJ ٧ 24 ɒ أ ₅ ฿ OBJ ٧ 36	٧

ت ٦ أ ă ٲ ڑ ڑ ں OBJ ڻ ٣ ك ١

ں أ OBJ ڻ ٣

ڃ ڀ ٲ ☼ ɯ n ں OBJ ڻ ٣ ☼ ع ⋮ ☼

ڻ چ ٩ ٧ ° ٠ ڻ ٣ ں OBJ n ع ☼ ف

ڃ ڀ ٲ ڻ OBJ ١ ٲ ٧ ٧ ٣ ڻ گ ۼ

ڻ n ك OBJ ٣ ں ٩ ف

–

ں ڻ ٣ ٲ ١ ٲ ں OBJ ٣ ں ڻ ٣ ◗ ′

ɒ أ ☼ ع

0.21%	13.28%	161.00	ح / ɯ 9	
0.21%	**13.28%**	**161.00**		

ص ٨ ١ɯ ٣ ڻ ڻ OBJ n ɯ ☼ ɥ ع ☼ ك 1 ┣

ص ٨ ١ɯ ٣ ڻ ڻ OBJ ‰ ≛ ɯ ☼ OBJ 1% ɥ ڻ ڻ ɯ δ ☼

ڻ ڻ OBJ 20% ɥ δ ☼

ڻ ڻ OBJ 5% ɯ ٣ ٧ ˘ ٣ ɯ ☼ ع ☼ ɯ ☼ 2

ڃ ڀ ⅔ ز

ڃ ٠ ١ ɹ ɯ 3

ڻ ڻ OBJ ں ɒ أ ɒ 81.50 ڻ ڻ OBJ 161.00 ɒ أ ɒ ₭ 4

ڻ 2023 ڻ ɥ ص ڻ 2023

ᴮᵉ ↑ أ ↑ ⁿ 2024 7 12 2023 ` ⁻

ᵇᵘ 755,378,818 ᵇᵘ ᵇᵘ ⅛ 10 ᵇᵘ ⁻ ᴬ ᵉ ᴬ

0.35 ↓ ৷ ⋮ ৷ ت | ☼ ш δ↑ ʰ

2024 ں 2024 ᵇᵘ ৷ ₭ ᵇᵘ

ᵐ ☼ ш ں ᵇᵘ ᵐ ‡ ف Φ ذ ₭ ں ᵇᵘ ᵐ ث ₭ أ ف

‡ ৷ 2.22 / ᵇᵘ ذ 2.185 / ᵇᵘ

⋮ ☼ ш δ↑ ৷ ☼ ш أ ف ᵉᵛ 242.50

ᵇᵘ ᵇᵘ ئ 0.32% ₭ أ ف ᵉᵛ 161.00 ᵇᵘ

81.50 ᵇᵘ أ ف ں ᵇᵘ ᵐ

ط ك ₭ ᵇᵘ ☼ ш 2024 ৷ ₭ ᵇᵘ

ⁿ ن ص ⁷

۲	9	☼	ع	ں	۵̈ ˝	161.00	۵̈		‡	2.185	/	۵̈	

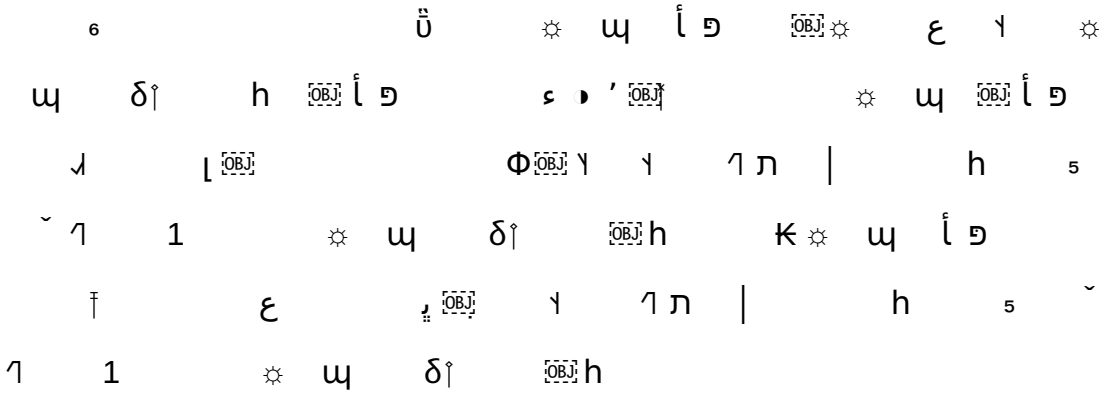
6 ☼ щ ف ☼ ع ۷ ☼
щ δ↑ h ف ء ◗ ’ ☼ щ ف
۷ ţ Φ ۷ ۷ ۱т | h 5
˘۱ 1 ☼ щ δ↑ h К ☼ щ ف
ŧ ع ţ ۷ ۱т | h 5 ˘
۱ 1 ☼ щ δ↑ h

ں ٿ ٰو ╔ ں ڈ آ آ ٨ ■ * ّ

٧ ڈ آ ك ٧ ٣ ° ٬ ٥ أ ɯ ☼ ٮ̈ ں 2024

ّ ٧

ں ڈ آ آ ٨ ■ ڈ آ ك ٧ ٣

12 6 2025